

**ΕΝΙΑΙΟ ΚΕΝΤΡΟ ΣΥΝΤΟΝΙΣΜΟΥ
ΕΡΕΥΝΑΣ ΚΑΙ ΔΙΑΣΩΣΗΣ
ΝΑΥΤΙΚΟΣ-ΑΕΡΟΠΟΡΙΚΟΣ ΤΟΜΕΑΣ
JOINT RESCUE COORDINATION CENTER**



**ΑΝΑΛΥΣΗ ΠΕΡΙΣΤΑΤΙΚΩΝ
Ε.Κ.Σ.Ε.Δ.
ΓΙΑ ΤΟ ΕΤΟΣ
2021**

ΠΕΙΡΑΙΑΣ

ΙΑΝΟΥΑΡΙΟΣ 2022

ΠΕΡΙΕΧΟΜΕΝΑ

ΠΕΡΙΕΧΟΜΕΝΑ	2
ΓΕΝΙΚΑ	3
ΑΠΟΣΤΟΛΗ	3
ΙΣΤΟΡΙΚΟ	3
ΕΔΡΑ	3
ΠΕΡΙΟΧΗ ΕΥΘΥΝΗΣ [Search and Rescue Region (SRR)]	3
ΧΑΡΑΚΤΗΡΙΣΤΙΚΑ ΠΕΡΙΟΧΗΣ	3
ΕΚΣΕΔ / ΝΤ – ΣΤΑΤΙΣΤΙΚΑ ΣΤΟΙΧΕΙΑ 2021	4
1. ΓΕΝΙΚΑ	4
Πίνακας 1 : Συμβάντα ΕΚΣΕΔ/ΝΤ 2014-2021 (Εντός FIR/SRR)	4
Πίνακας 2 : Συμβάντα ΕΚΣΕΔ/ΝΤ 2014-2021 (Εκτός FIR/SRR)	4
Πίνακας 3 : Άτομα που παρασχέθηκε βοήθεια 2014-2021 (Εντός FIR/SRR)	5
2. ΚΑΤΑΝΟΜΗ ΠΕΡΙΣΤΑΤΙΚΩΝ ΕΚΣΕΔ/ΝΤ 2021	6
Πίνακας 4 : Κατανομή ανά τύπο & αριθμό Συμβάντων ΕΚΣΕΔ/ΝΤ 2021	6
Πίνακας 5 : Κατανομή περιστατικών ΕΚΣΕΔ/ΝΤ ανά είδος συμβάντος	7
3. ΑΝΑΛΥΣΗ ΠΕΡΙΣΤΑΤΙΚΩΝ ΕΚΣΕΔ/ΝΤ 2021	7
Πίνακας 6α : Κατανομή ανά μήνα Συμβάντων ΕΚΣΕΔ/ΝΤ 2021 (Εντός & Εκτός SRR)	8
Πίνακας 6β : Κατανομή ανά μήνα Συμβάντων & Ατόμων που παρασχέθηκε βοήθεια ΕΚΣΕΔ/ΝΤ 2021	8
Πίνακας 6γ : Κατανομή ανά μήνα Συμβάντων ΕΚΣΕΔ/ΝΤ 2021	9
4. ΑΝΑΛΥΣΗ ΠΕΡΙΣΤΑΤΙΚΩΝ ΠΑΡΑΝΟΜΩΣ ΕΙΣΕΡΧΟΜΕΝΩΝ ΠΡΟΣΩΠΩΝ (ΠΟΥ ΔΙΑΧΕΙΡΙΣΤΗΚΕ ΤΟ ΕΚΣΕΔ/ΝΤ ΚΑΤΑ ΤΟ ΕΤΟΣ 2021)	10
Πίνακας 8α : Κατανομή ανά μήνα συμβάντων & ατόμων σε περιστατικά Ε-Δ με Π.Ε.Π. [εντός Ελληνικής περιοχής ευθύνης Ε.-Δ. (SRR)].....	10
Πίνακας 8β : Κατανομή ανά μήνα συμβάντων & ατόμων σε περιστατικά Ε-Δ με Π.Ε.Π. [εντός Ελληνικής περιοχής ευθύνης Ε.-Δ. (SRR)].....	10
Πίνακας 8γ : Κατανομή ανά μήνα συμβάντων & ατόμων σε περιστατικά Ε-Δ με Π.Ε.Π. [εντός Τουρκικής περιοχής ευθύνης Ε.-Δ. (SRR)].....	11
Πίνακας 8δ : Κατανομή ανά μήνα συμβάντων & ατόμων σε περιστατικά Ε-Δ με Π.Ε.Π. [εντός Τουρκικής περιοχής ευθύνης Ε.-Δ. (SRR)].....	11
5. ΑΝΑΛΥΣΗ ΠΕΡΙΣΤΑΤΙΚΩΝ ΜΕΔΕΝΑΚ ΚΑΤΑ ΤΟ ΕΤΟΣ 2021	12
Πίνακας 9 : Κατανομή ανά έτος περιστατικών ΜΕΔΕΝΑΚ 2014-2021	12
6. ΑΝΑΛΥΣΗ ΑΠΟΣΤΟΛΩΝ Ε-Δ ΠΟΥ ΕΚΤΕΛΕΣΤΗΚΑΝ ΑΠΟ ΥΕΜ/ΜΑΛΣ-ΜΕΛΣ ΚΑΤΑ ΤΟ ΕΤΟΣ 2021	12
Πίνακας 10 : Αποστολές Ε-Δ εναερίων μέσων Λ.Σ.-ΕΛ.ΑΚΤ. 2021	12
ΕΚΣΕΔ / ΑΤ – ΣΤΑΤΙΣΤΙΚΑ ΣΤΟΙΧΕΙΑ 2021	13
1. ΓΕΝΙΚΑ	13
ΠΕΡΙΣΤΑΤΙΚΑ	13
ΕΞΟΔΟΙ	13
ΩΡΕΣ ΠΤΗΣΕΙΣ	13
ΩΡΕΣ ΜΕΓΙΣΤΗΣ	13
ΑΤΟΜΑ ΣΕ ΚΙΝΔΥΝΟ	13
ΠΕΡΙΣΤΑΤΙΚΑ ΑΝΑ ΕΤΟΣ ΚΑΙ ΦΥΣΗ ΠΕΡΙΣΤΑΤΙΚΟΥ	14
ΕΞΟΔΟΙ ΑΝΑ ΕΤΟΣ ΚΑΙ ΦΥΣΗ ΠΕΡΙΣΤΑΤΙΚΟΥ	14
ΩΡΕΣ ΠΤΗΣΗΣ ΑΝΑ ΕΤΟΣ ΚΑΙ ΦΥΣΗ ΠΕΡΙΣΤΑΤΙΚΟΥ	14
2. ΣΥΜΜΕΤΟΧΗ ΑΕΡΟΝΑΥΑΓΟΣΩΣΤΙΚΩΝ ΜΕΣΩΝ 2021	15
ΑΒ-205/212 – ΑΝΑΛΥΣΗ ΣΤΑΤΙΣΤΙΚΩΝ	15
ΑΣ-332 – ΑΝΑΛΥΣΗ ΣΤΑΤΙΣΤΙΚΩΝ	15
S-70B – ΑΝΑΛΥΣΗ ΣΤΑΤΙΣΤΙΚΩΝ	15
C-130 – ΑΝΑΛΥΣΗ ΣΤΑΤΙΣΤΙΚΩΝ	15
C-27J – ΑΝΑΛΥΣΗ ΣΤΑΤΙΣΤΙΚΩΝ	16
CL-415/215 – ΑΝΑΛΥΣΗ ΣΤΑΤΙΣΤΙΚΩΝ	16
ΑΕΡΟΝΑΥΑΓΟΣΩΣΤΙΚΟ ΜΕΣΟ	16
ΕΜΠΛΟΚΗ ΣΕ ΠΕΡΙΣΤΑΤΙΚΑ	16
ΕΞΟΔΟΙ	16
ΩΡΕΣ ΠΤΗΣΗΣ	16
ΩΡΕΣ ΜΕΓΙΣΤΗΣ	16
3. ΚΑΤΑΝΟΜΗ DISTRESS ALERTS ΠΟΥ ΕΛΗΦΘΗΣΑΝ ΑΠΟ ΕΚΣΕΔ 2021	17
ΕΚΣΕΔ 2021 – ΕΠΙΚΟΙΝΩΝΙΑ	18

ΓΕΝΙΚΑ

ΑΠΟΣΤΟΛΗ

Αποστολή του Ενιαίου Κέντρου Συντονισμού Έρευνας και Διάσωσης (ΕΚΣΕΔ) είναι να συντονίζει και όπου απαιτείται να διευθύνει τις επιχειρήσεις ναυτικής και αεροπορικής έρευνας και διάσωσης (Ε-Δ) με κατάλληλες διαδικασίες, υποδομή και μέσα, σύμφωνα με τα προβλεπόμενα από τις οικείες συμβάσεις και εγχειρίδια του Διεθνούς Ναυτιλιακού Οργανισμού (International Maritime Organization – IMO) και του Διεθνούς Οργανισμού Πολιτικής Αεροπορίας (International Civil Aviation Organization – ICAO), τον κανονισμό Οργάνωσης και λειτουργίας του και τις εκάστοτε οδηγίες του ΓΕΑ και του Α.ΛΣ-ΕΛ.ΑΚΤ.

ΙΣΤΟΡΙΚΟ

Οι βάσεις των υπηρεσιών Ε-Δ ξεκινούν μετά τον Β΄ Παγκόσμιο Πόλεμο, όταν όλα τα κράτη που ίδρυσαν τον ΟΗΕ και οι Διεθνείς Οργανισμοί, όπως οι Ι.Μ.Ο. και Ι.Σ.Α.Ο. αποφάσισαν να θεσπίσουν Συμβάσεις, κοινά αποδεκτές από όλα τα κράτη, οι οποίες θα διευθετούν θέματα Ε-Δ, διεθνούς επιπέδου ναυσιπλοΐας και αεροναυτιλίας όπως (Σύμβαση του Σικάγο, SOLAS - SAR Conventions).

Η Ελλάδα με το Ν. 1844/89 (Α΄100), προκειμένου να ανταποκριθεί καλύτερα και πιο αποτελεσματικά στα περιστατικά Ε-Δ και να ακολουθεί τις οδηγίες του Ι.Μ.Ο. και Ι.Σ.Α.Ο., ως προς την οργάνωση των Υπηρεσιών Ε-Δ, ίδρυσε το 1989 το Ε.Κ.Σ.Ε.Δ. Με Κοινή Υπουργική Απόφαση (ΦΕΚ Β΄ 647/93), τα δύο κέντρα, το Κέντρο Συντονισμού Ε-Δ για αεροπορικά ατυχήματα της Πολεμικής Αεροπορίας (ΚΣΕΔ) και ο Θάλαμος Επιχειρήσεων του Λιμενικού Σώματος (ΘΕ/ΛΣ), συνενώθηκαν και αποτέλεσαν ένα Ενιαίο Κέντρο Επιχειρήσεων με δύο τομείς τον Ναυτικό (ΕΚΣΕΔ/ΝΤ) αρμόδιο για ναυτικά ατυχήματα και τον Αεροπορικό (ΕΚΣΕΔ/ΑΤ) αρμόδιο για αεροπορικά ατυχήματα.

Με αυτή την μορφή το Ε.Κ.Σ.Ε.Δ. λειτουργεί έως και σήμερα, 24 ώρες το εικοσιτετράωρο 365 μέρες το χρόνο.

ΕΔΡΑ

Το Ενιαίο Κ.Σ.Ε.Δ. εδρεύει σε εγκατάσταση του Υπουργείου Ναυτιλίας και Νησιωτικής Πολιτικής / Αρχηγείο του Λιμενικού Σώματος –

Ελληνικής Ακτοφυλακής στον Πειραιά, που εξασφαλίζει τις προϋποθέσεις για την αποτελεσματική εκπλήρωση της αποστολής του.

ΠΕΡΙΟΧΗ ΕΥΘΥΝΗΣ [Search and Rescue Region (SRR)]

Η περιοχή ευθύνης (SRR) του Ε.Κ.Σ.Ε.Δ. για ναυτική και αεροπορική Έρευνα και Διάσωση καθορίζεται στο άρθρο 2 του Ν. 1844/89 και ταυτίζεται με το ΑΘΗΝΑΙ FIR (Flight Information Region).



Σχήμα 1 : Ελληνική Περιοχή Ευθύνης Ε-Δ (SRR)

ΧΑΡΑΚΤΗΡΙΣΤΙΚΑ ΠΕΡΙΟΧΗ ΕΥΘΥΝΗΣ

Το μέγεθος και τα ιδιαίτερα χαρακτηριστικά της περιοχής ευθύνης Ε.Κ.Σ.Ε.Δ. καθώς και της θαλάσσιας κυκλοφορίας αποτυπώνονται ενδεικτικά στα ακόλουθα στοιχεία :

-Θαλάσσια περιοχή με ακτογραμμή 18,400km, με περισσότερες από 9.800 νήσους, νησίδες, βραχονησίδες, πάνω από 1.350 κόλπους και όρμους, 160 στενά και θαλάσσιους διαύλους, 520 λιμένες και συνολική περιοχή έρευνας διάσωσης εμβαδού 1,150,000 km².

-Στην Ελλάδα δραστηριοποιούνται περί τα 10.000 σκάφη αναψυχής και 115.000 αλιευτικά σκάφη.

-Στην Ελλάδα διέρχονται, απογειώνονται και προσγειώνονται περί τα 250.000 πολιτικά αεροσκάφη σε συνθήκες IFR/VFR ετησίως.

ΕΚΣΕΔ / ΝΤ - ΣΤΑΤΙΣΤΙΚΑ ΣΤΟΙΧΕΙΑ 2021

1. ΓΕΝΙΚΑ

Το έτος **2021** το ΕΚΣΕΔ/Ν.Τ. επιλήφθηκε σε **833** περιστατικά, με **8.201** εμπλεκόμενα άτομα **εντός** της Ελληνικής περιοχής έρευνας & διάσωσης (SRR) και **667** περιστατικά **εκτός** περιοχής FIR, στα οποία ήταν το πρώτο κέντρο που έλαβε τον συναγερμό κινδύνου και αφορούσαν **20.596** άτομα. Το ΕΚΣΕΔ/ΝΤ σε βάθος **8ετίας** συντονίζει και όπου απαιτείται διευθύνει κατά μέσο όρο **1.784** περιστατικά εντός της Ελληνικής SRR και **469** συμβάντα εκτός SRR, ενώ παράσχει κατά μέσο όρο βοήθεια σε **57.361** άτομα περίπου ετησίως. Η κατανομή ανά έτος φαίνεται παρακάτω :

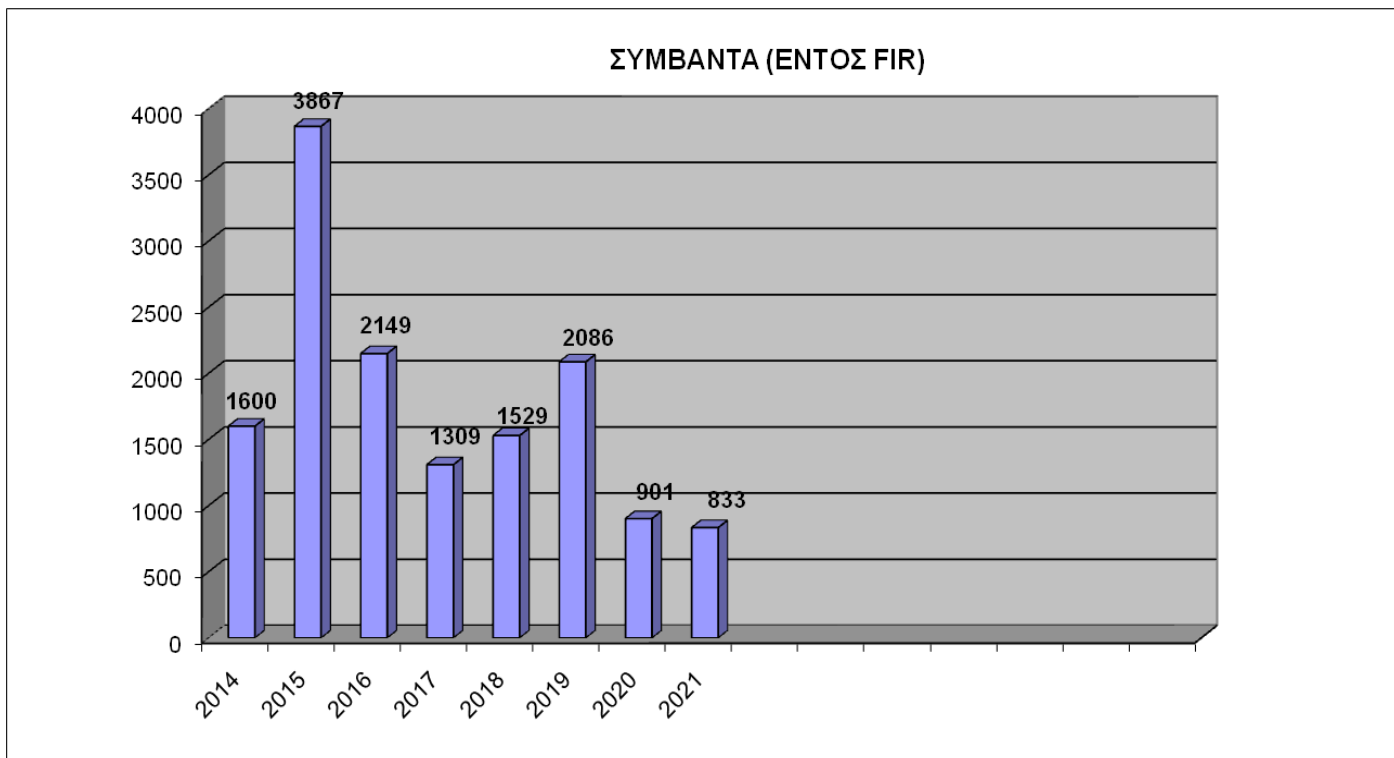

Πίνακας 1: Συμβάντα ΕΚΣΕΔ/ΝΤ 2014-2021 (Εντός FIR/SRR)

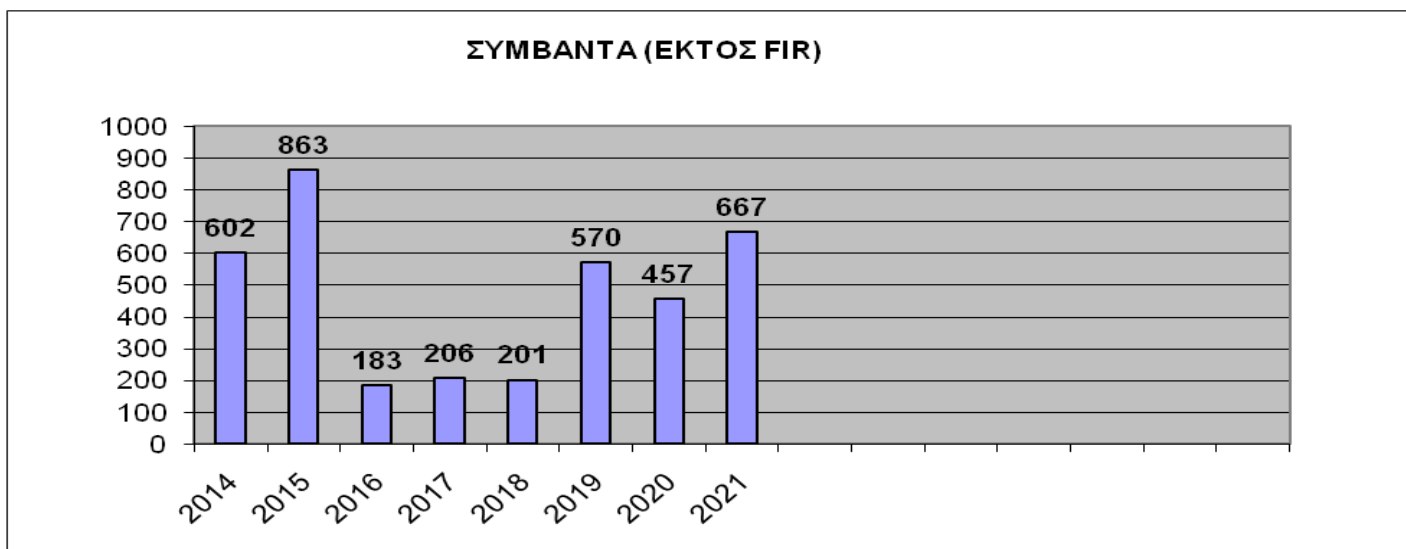

Πίνακας 2: Συμβάντα ΕΚΣΕΔ/ΝΤ 2014-2021 (Εκτός FIR/SRR)

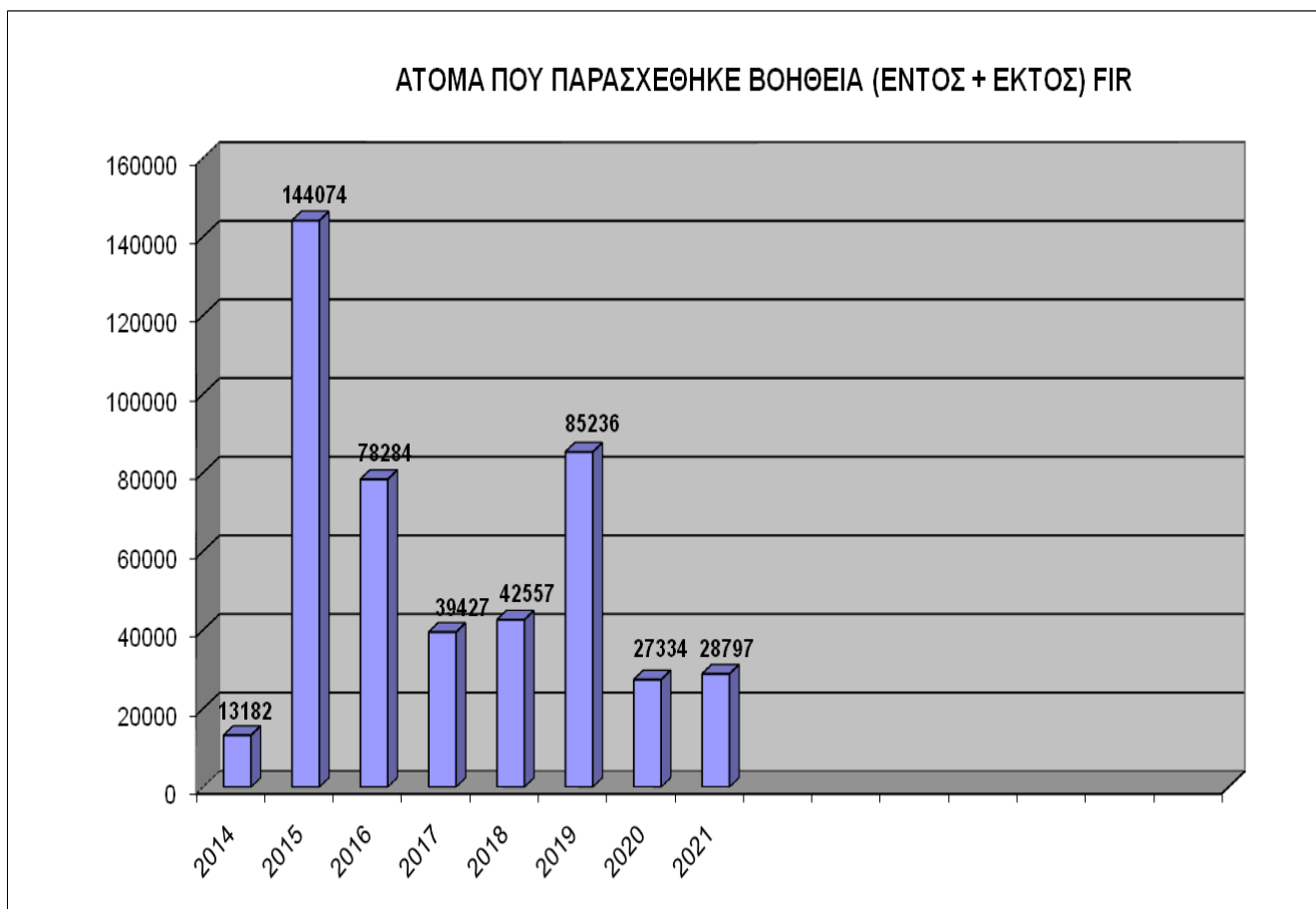

Πίνακας 3: Άτομα που παρεσχέθηκε βοήθεια 2014-2021 (Εντός + Εκτός FIR/SRR)

2. ΚΑΤΑΝΟΜΗ ΠΕΡΙΣΤΑΤΙΚΩΝ ΕΚΣΕΔ/NT 2021

Η κατανομή των περιστατικών εντός και εκτός FIR, καθώς και το είδος αυτών, φαίνεται στον παρακάτω πίνακα.

Τύπος & Αριθμός Συμβάντων Έτους 2021 (Εντός + Εκτός FIR)

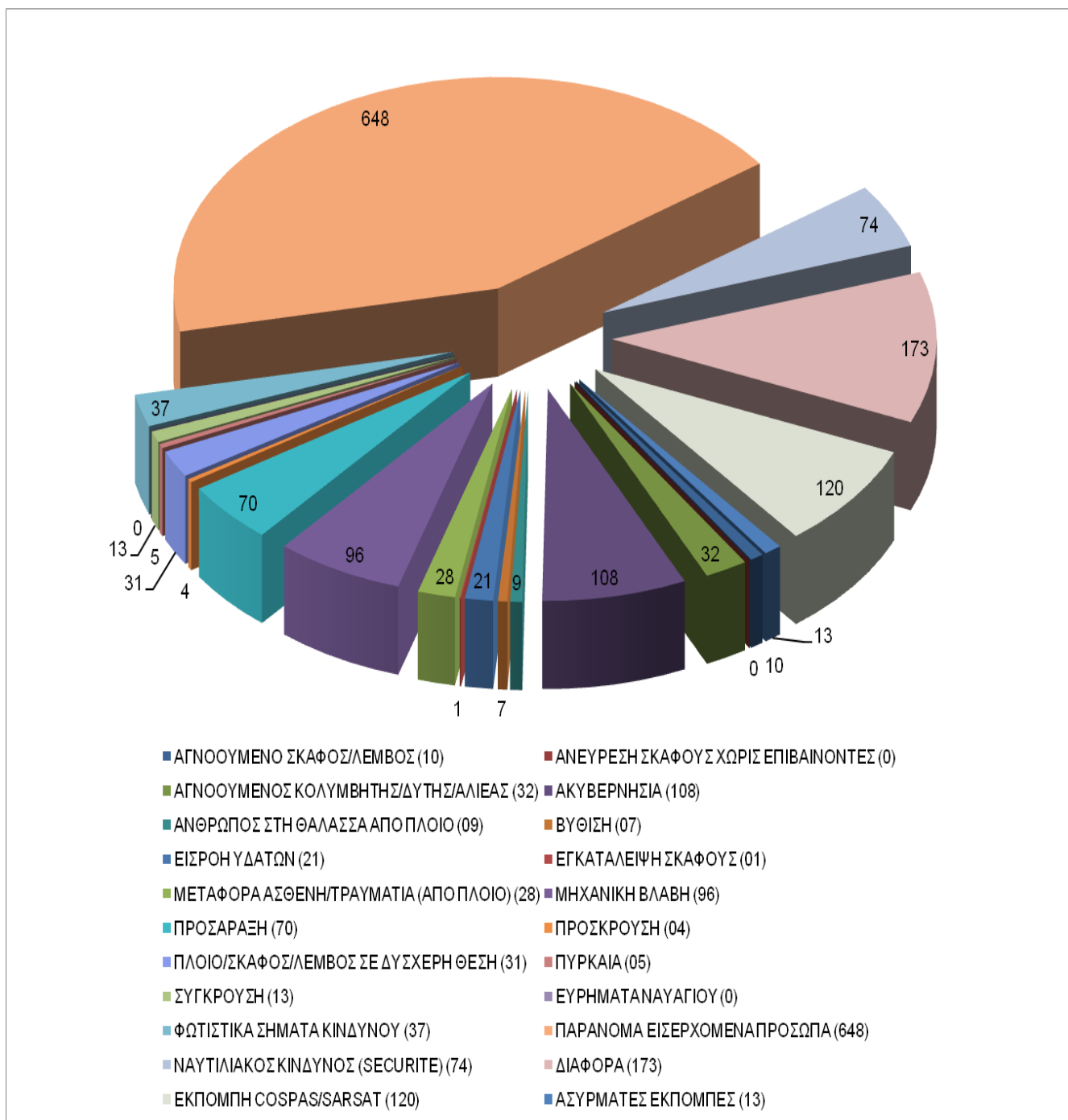

Πίνακας 4: Κατανομή ανά τύπο και αριθμό Συμβάντων ΕΚΣΕΔ/NT 2021

Αναλυτικά η κατανομή των περιστατικών εντός και εκτός FIR, καθώς και το είδος αυτών φαίνεται στον κάτωθι πίνακα :

ΕΙΔΟΣ ΣΥΜΒΑΝΤΟΣ	ΕΝΤΟΣ FIR	ΕΚΤΟΣ FIR
ΑΓΝΟΟΥΜΕΝΟ ΣΚΑΦΟΣ/ΛΕΜΒΟΣ	10	-
ΑΝΕΥΡΕΣΗ ΣΚΑΦΟΥΣ ΧΩΡΙΣ ΕΠΙΒΑΙΝΟΝΤΕΣ	-	-
ΑΓΝΟΟΥΜΕΝΟΣ ΚΟΛΥΜΒΗΤΗΣ/ΔΥΤΗΣ/ΑΛΙΕΑΣ	32	-
ΑΚΥΒΕΡΝΗΣΙΑ	108	-
ΑΝΘΡΩΠΟΣ ΣΤΗ ΘΑΛΑΣΣΑ ΑΠΟ ΠΛΟΙΟ	08	01
ΒΥΘΙΣΗ	07	-
ΕΙΣΡΟΗ ΥΔΑΤΩΝ	21	-
ΕΓΚΑΤΑΛΕΙΨΗ ΣΚΑΦΟΥΣ	01	-
ΜΕΤΑΦΟΡΑ ΑΣΘΕΝΗ/ΤΡΑΥΜΑΤΙΑ (ΑΠΟ ΠΛΟΙΟ)	27	01
ΜΗΧΑΝΙΚΗ ΒΛΑΒΗ	96	-
ΠΡΟΣΑΡΑΞΗ	70	-
ΠΡΟΣΚΡΟΥΣΗ	04	-
ΠΛΟΙΟ/ΣΚΑΦΟΣ/ΛΕΜΒΟΣ ΣΕ ΔΥΣΧΕΡΗ ΘΕΣΗ	31	-
ΠΥΡΚΑΪΑ	05	-
ΣΥΓΚΡΟΥΣΗ	10	03
ΕΥΡΗΜΑΤΑ ΝΑΥΑΓΙΟΥ	-	-
ΦΩΤΙΣΤΙΚΑ ΣΗΜΑΤΑ ΚΙΝΔΥΝΟΥ	37	-
ΠΑΡΑΝΟΜΑ ΕΙΣΕΡΧΟΜΕΝΑ ΠΡΟΣΩΠΑ	29	619
ΝΑΥΤΙΛΙΑΚΟΣ ΚΙΝΔΥΝΟΣ (SECURITE)	74	-
ΔΙΑΦΟΡΑ	166	07
ΣΥΝΟΛΑ	736	631
ΕΚΠΟΜΠΗ COSPAS/SARSAT	88	32
ΑΣΥΡΜΑΤΕΣ ΕΚΠΟΜΠΕΣ	09	04
ΣΥΝΟΛΑ ΔΟΡΥΦΟΡΙΚΩΝ ALERTS	97	36
ΓΕΝΙΚΟ ΣΥΝΟΛΟ	833	667

Πίνακας 5 : Κατανομή περιστατικών ΕΚΣΕΔ/NT ανά είδος συμβάντος

3. ΑΝΑΛΥΣΗ ΠΕΡΙΣΤΑΤΙΚΩΝ ΕΚΣΕΔ/NT 2021

Στους Πίνακες 6α,β και γ καταγράφονται τα περιστατικά **εντός & εκτός** της Ελληνικής περιοχής έρευνας & διάσωσης (SRR), ποσοστιαία για κάθε μήνα ξεχωριστά, καθώς και τα άτομα στα οποία παρασχέθηκε βοήθεια, με πρώτο τον Αύγουστο που καταλαμβάνει το **15%** της ανωτέρω περιόδου. Ο Αύγουστος είναι ο πρώτος μήνας σε συμβάντα (**230**) που διαχειρίστηκε το Ε.Κ.Σ.Ε.Δ.

ΜΗΝΑΣ	ΣΥΜΒΑΝΤΑ	ΑΤΟΜΑ
ΙΑΝΟΥΑΡΙΟΣ	59	517
ΦΕΒΡΟΥΑΡΙΟΣ	52	891
ΜΑΡΤΙΟΣ	66	1.533
ΑΠΡΙΛΙΟΣ	94	2.617
ΜΑΪΟΣ	79	1.525
ΙΟΥΝΙΟΣ	141	2.516
ΙΟΥΛΙΟΣ	180	2.067
ΑΥΓΟΥΣΤΟΣ	230	4.048
ΣΕΠΤΕΜΒΡΙΟΣ	195	3.525
ΟΚΤΩΒΡΙΟΣ	166	3.442
ΝΟΕΜΒΡΙΟΣ	135	3.753
ΔΕΚΕΜΒΡΙΟΣ	103	2.363
ΣΥΝΟΛΟ	1.500	28.797

Πίνακας 6α : Κατανομή ανά μήνα Συμβάντων ΕΚΣΕΔ/ΝΤ 2021 Εντός & Εκτός SRR

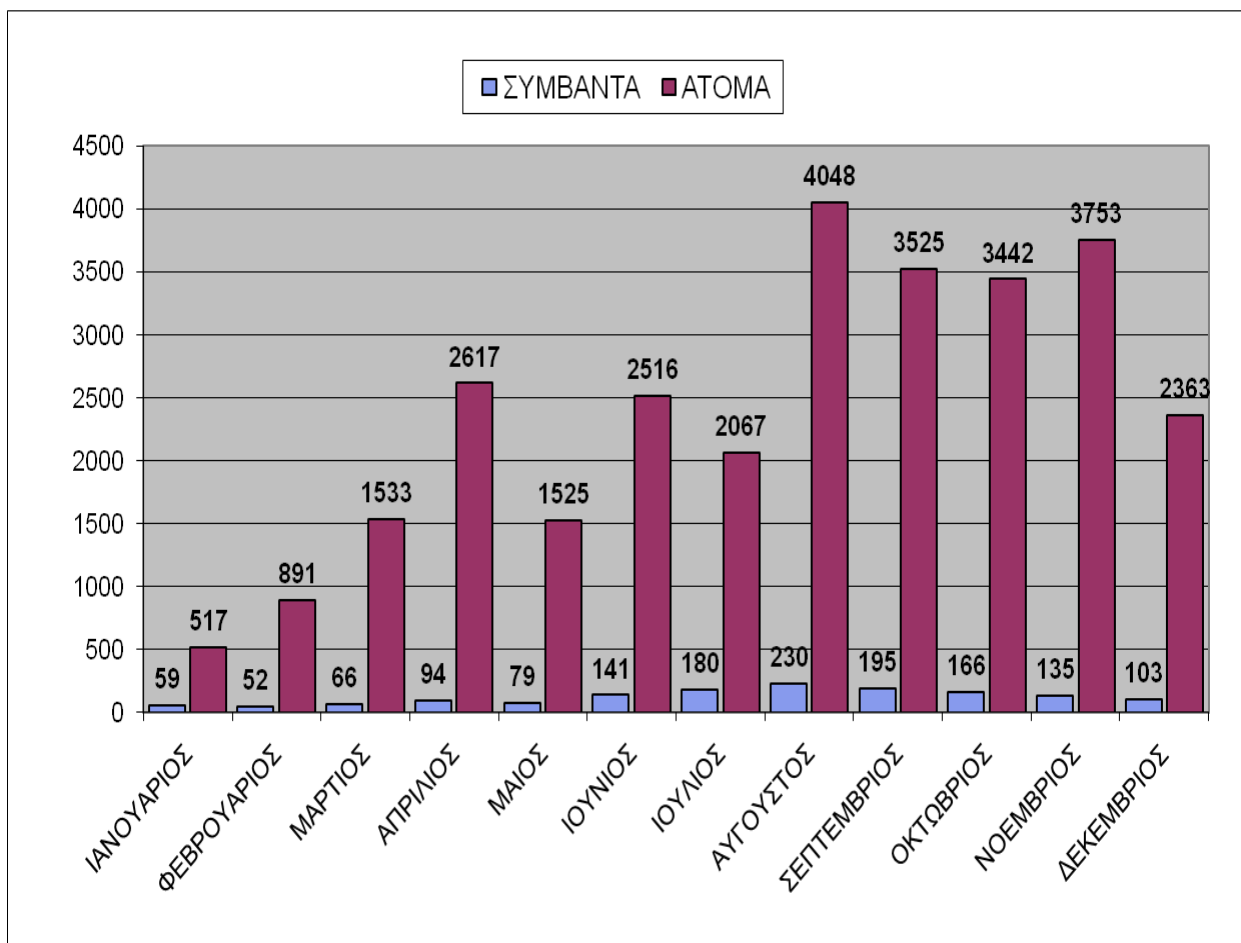

Πίνακας 6β: Κατανομή ανά μήνα Συμβάντων & Ατόμων που παρασχέθηκε βοήθεια ΕΚΣΕΔ/ΝΤ 2021

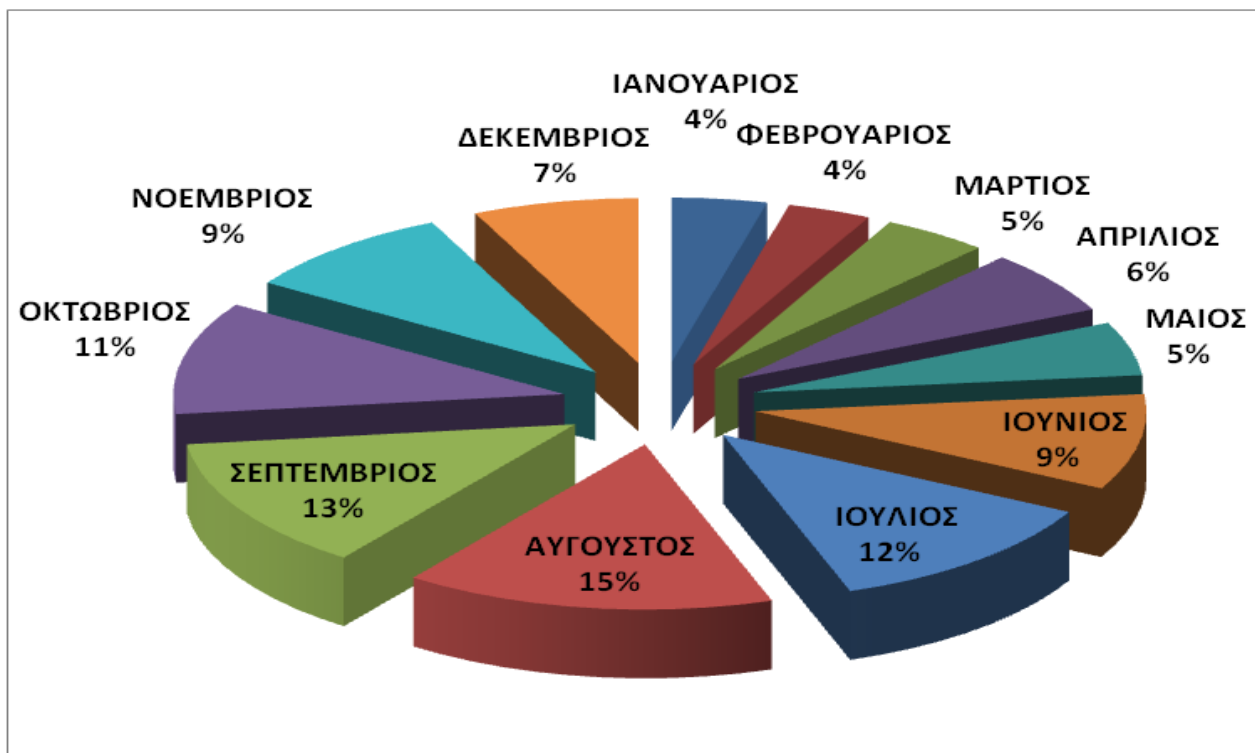

Πίνακας 6γ: Κατανομή ανά μήνα Συμβάντων ΕΚΣΕΔ/ΝΤ 2021

4. ΑΝΑΛΥΣΗ ΠΕΡΙΣΤΑΤΙΚΩΝ ΠΑΡΑΝΟΜΩΣ ΕΙΣΕΡΧΟΜΕΝΩΝ ΠΡΟΣΩΠΩΝ (ΠΟΥ ΔΙΑΧΕΙΡΙΣΤΗΚΕ ΤΟ ΕΚΣΕΔ/ΝΤ ΚΑΤΑ ΤΟ ΕΤΟΣ 2021)

Κατά το 2021, από τα **1.500** περιστατικά που διαχειρίστηκε το ΕΚΣΕΔ και τα **28.797** άτομα που παρείχε συνδρομή, τα **648** περιστατικά (**ποσοστό 43,2%**) αφορούσαν παράνομα εισερχόμενα πρόσωπα με **21.779** άτομα (**ποσοστό 75,63%**), εκ των οποίων τα **29** περιστατικά ήταν διασώσεις εντός Ελληνικής περιοχής ευθύνης Έρευνας & Διάσωσης (SRR) με άτομα **1.273** και τα **619** περιστατικά ήταν έγκαιροι εντοπισμοί εντός Τουρκικής περιοχής ευθύνης Έρευνας & Διάσωσης (SRR) – Ειδοποίηση Τουρκικής Ακτοφυλακής με **20.506** άτομα.

ΜΗΝΑΣ	ΣΥΜΒΑΝΤΑ	ΑΤΟΜΑ
ΙΑΝΟΥΑΡΙΟΣ	02	29
ΦΕΡΒΡΟΥΑΡΙΟΣ	02	85
ΜΑΡΤΙΟΣ	02	84
ΑΠΡΙΛΙΟΣ	02	25
ΜΑΪΟΣ	01	184
ΙΟΥΝΙΟΣ	01	07
ΙΟΥΛΙΟΣ	04	131
ΑΥΓΟΥΣΤΟΣ	01	70
ΣΕΠΤΕΜΒΡΙΟΣ	01	153
ΟΚΤΩΒΡΙΟΣ	04	98
ΝΟΕΜΒΡΙΟΣ	01	71
ΔΕΚΕΜΒΡΙΟΣ	08	336
ΣΥΝΟΛΟ	29	1.273

Πίνακας 8α : Κατανομή ανά μήνα συμβάντων και ατόμων σε περιστατικά Ε-Δ με Π.Ε.Π. (εντός Ελληνικής περιοχής ευθύνης Ε.-Δ.)

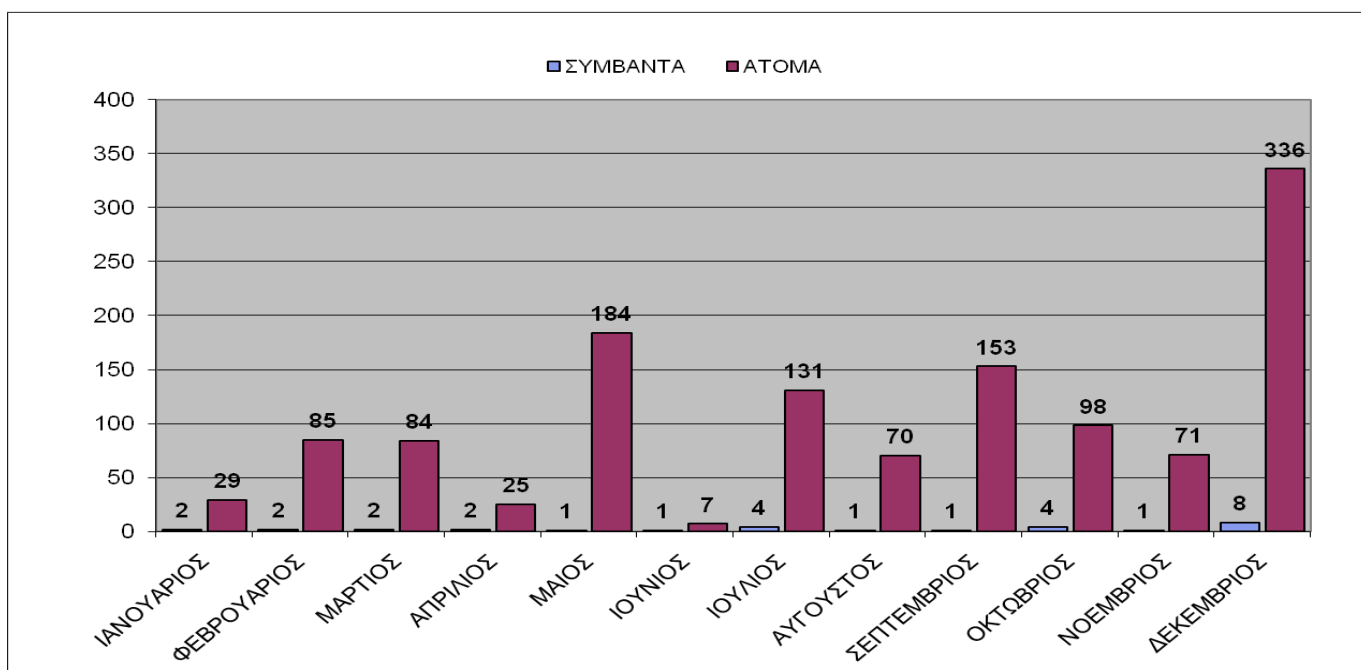

Πίνακας 8β: Κατανομή ανά μήνα συμβάντων και ατόμων σε περιστατικά Ε-Δ με Π.Ε.Π. (εντός Ελληνικής περιοχής ευθύνης Ε.-Δ.)

ΜΗΝΑΣ	ΣΥΜΒΑΝΤΑ	ΑΤΟΜΑ
ΙΑΝΟΥΑΡΙΟΣ	13	373
ΦΕΒΡΟΥΑΡΙΟΣ	20	700
ΜΑΡΤΙΟΣ	30	1.164
ΑΠΡΙΛΙΟΣ	53	2.169
ΜΑΪΟΣ	27	970
ΙΟΥΝΙΟΣ	52	1.777
ΙΟΥΛΙΟΣ	38	1.169
ΑΥΓΟΥΣΤΟΣ	62	1.875
ΣΕΠΤΕΜΒΡΙΟΣ	87	2.691
ΟΚΤΩΒΡΙΟΣ	83	2.434
ΝΟΕΜΒΡΙΟΣ	99	3.466
ΔΕΚΕΜΒΡΙΟΣ	55	1.718
ΣΥΝΟΛΟ	619	20.506

Πίνακας 8γ : Κατανομή ανά μήνα συμβάντων και ατόμων σε περιστατικά Ε-Δ με Π.Ε.Π. (έγκαιροι εντοπισμοί εντός Τουρκικής περιοχής ευθύνης Ε.-Δ.)

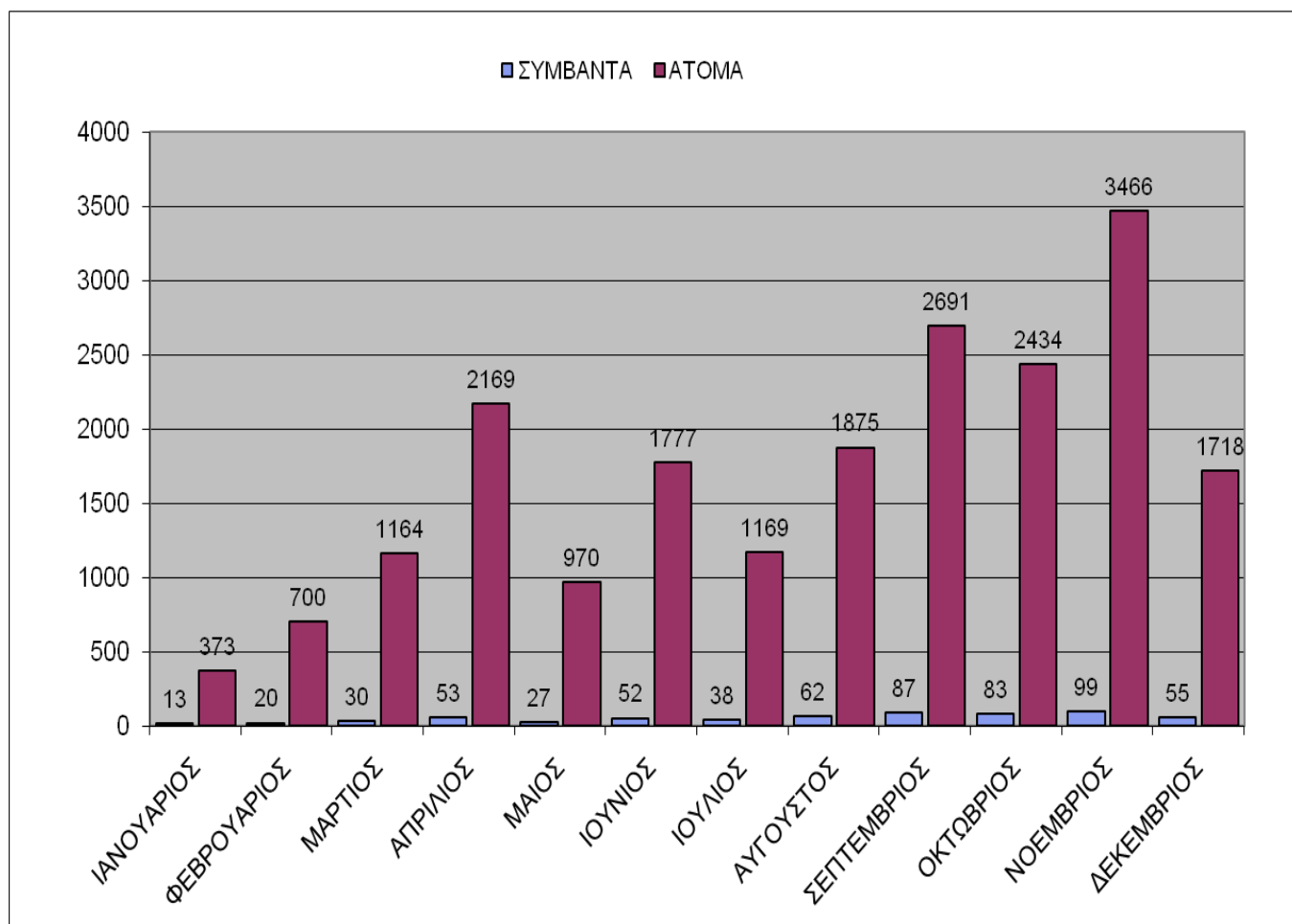

Πίνακας 8δ : Κατανομή ανά μήνα συμβάντων και ατόμων σε περιστατικά Ε-Δ με Π.Ε.Π. (έγκαιροι εντοπισμοί εντός Τουρκικής περιοχής ευθύνης Ε.-Δ.)

5. ΑΝΑΛΥΣΗ ΠΕΡΙΣΤΑΤΙΚΩΝ ΜΕΔΕΝΑΚ ΚΑΤΑ ΤΟ ΕΤΟΣ 2021

Κατά το 2021, το ΕΚΣΕΔ/ΝΤ παρέιχε συνδρομή σε **28** άτομα τα οποία ασθένησαν ή τραυματίστηκαν εν πλω, εκ των οποίων τα **3** αποβιβάστηκαν με εναέρια μέσα.

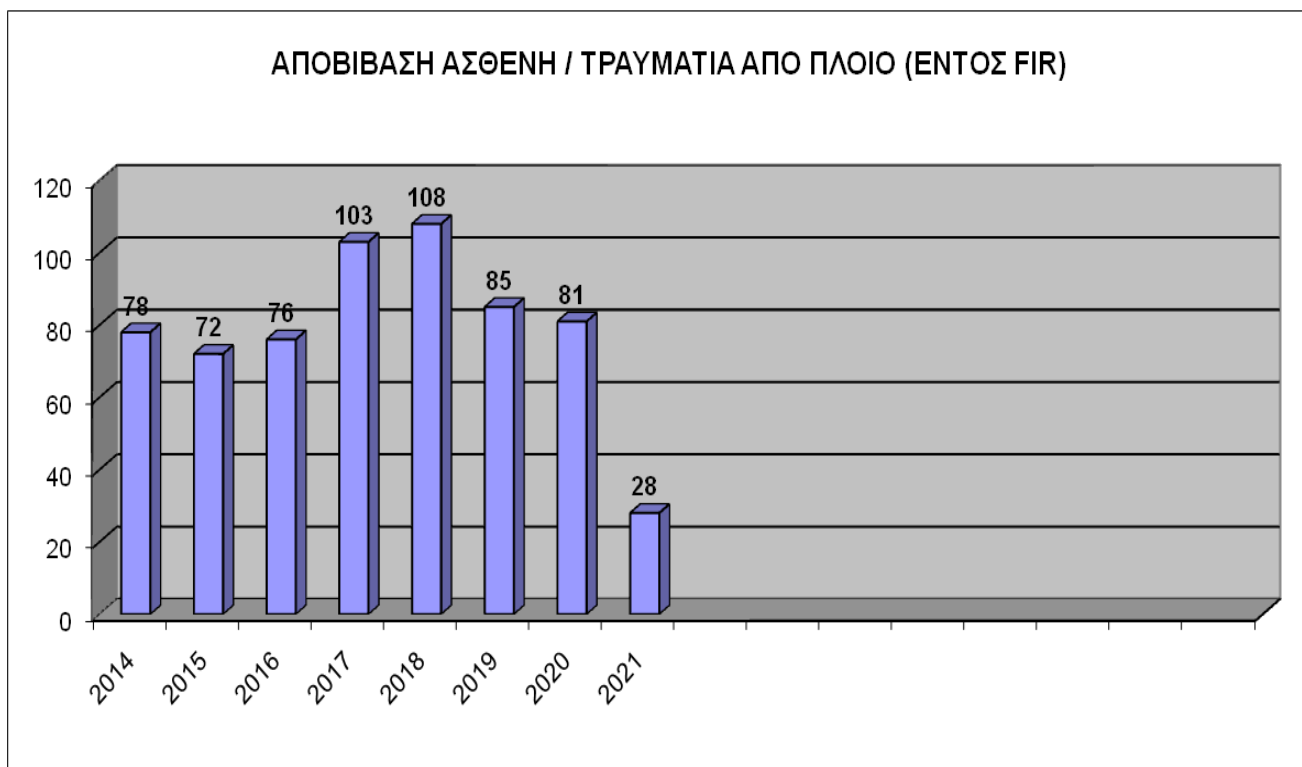

Πίνακας 9: Κατανομή ανά έτος περιστατικών ΜΕΔΕΝΑΚ 2014-2021

6. ΑΝΑΛΥΣΗ ΑΠΟΣΤΟΛΩΝ Ε-Δ ΠΟΥ ΕΚΤΕΛΕΣΤΗΚΑΝ ΑΠΟ ΥΕΜ / ΜΑΛΣ – ΜΕΛΣ ΚΑΤΑ ΤΟ ΕΤΟΣ 2021

Κατά το 2021, τα εναέρια μέσα του ΛΣ-ΕΛΑΚΤ πραγματοποίησαν εξόδους σε περιστατικά Ε-Δ που διαχειρίστηκε το ΕΚΣΕΔ.

ΥΕΜ	ΕΞΟΔΟΙ	ΣΥΝΟΛΟ ΩΡΩΝ
ΜΟΙΡΑ ΑΕΡΟΠΛΑΝΩΝ	30	77 Ω
ΜΟΙΡΑ ΕΛΙΚΟΠΤΕΡΩΝ	13	34 Ω : 50 Λ
ΣΥΝΟΛΟ	43	111 Ω : 50 Λ

Πίνακας 10: Αποστολές Ε-Δ εναερίων μέσων ΛΣ-ΕΛΑΚΤ 2021

ΕΚΣΕΔ / ΑΤ - ΣΤΑΤΙΣΤΙΚΑ ΣΤΟΙΧΕΙΑ 2021

1. ΓΕΝΙΚΑ

Το έτος 2021 το ΕΚΣΕΔ/Α.Τ. είχε συμμετοχή σε 66 περιστατικά Ε-Δ, με 147 εξόδους και 284,5 ώρες πτήσης.

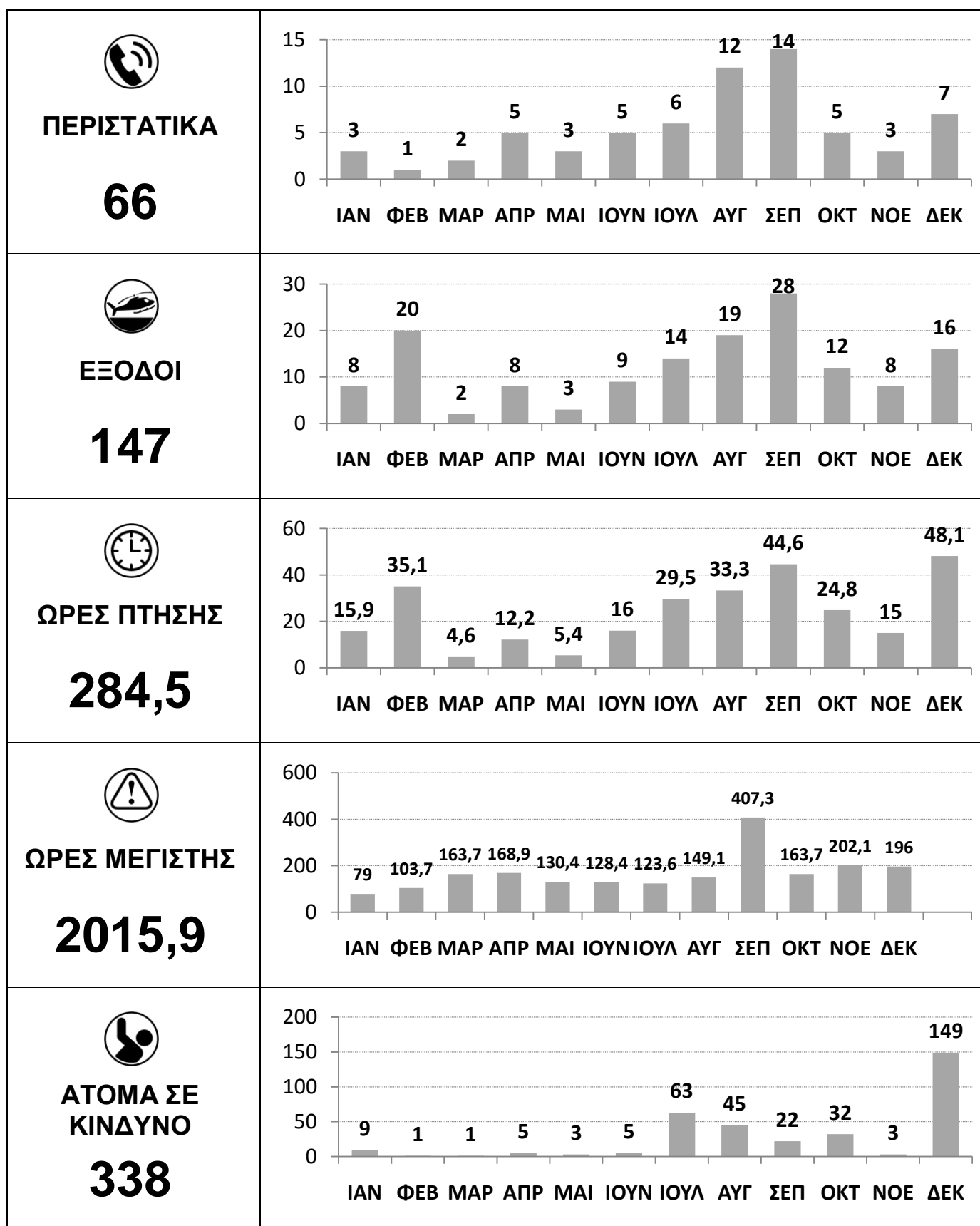

ΕΚΣΕΔ / ΑΤ - ΣΤΑΤΙΣΤΙΚΑ ΣΤΟΙΧΕΙΑ 2021**ΠΕΡΙΣΤΑΤΙΚΑ ΑΝΑ ΕΤΟΣ ΚΑΙ ΦΥΣΗ ΠΕΡΙΣΤΑΤΙΚΟΥ**

ΕΤΟΣ	ΝΑΥΤΙΚΑ	ΜΕΔΕΥΑC	Π.Ε.Π.	ΑΕΡΟΠΟΡΙΚΑ	ΧΕΡΣΑΙΑ	ΣΥΝΟΛΟ
2021	31	9	3	11	12	66
2020	18	9	3	4	3	37
2019	36	14	11	4	8	73
2018	48	6	8	6	13	81
2017	49	22	12	10	11	104
2016	49	11	16	10	9	95

**ΕΞΟΔΟΙ ΑΝΑ ΕΤΟΣ ΚΑΙ ΦΥΣΗ ΠΕΡΙΣΤΑΤΙΚΟΥ**





ΕΤΟΣ	ΝΑΥΤΙΚΑ	ΜΕΔΕΥΑC	Π.Ε.Π.	ΑΕΡΟΠΟΡΙΚΑ	ΧΕΡΣΑΙΑ	ΣΥΝΟΛΟ
2021	59	19	8	42	19	147
2020	31	16	5	13	7	72
2019	59	21	15	10	21	126
2018	62	12	13	18	42	147
2017	75	40	15	25	28	183
2016	71	21	34	57	13	196





**ΩΡΕΣ ΠΤΗΣΗΣ ΑΝΑ ΕΤΟΣ ΚΑΙ ΦΥΣΗ ΠΕΡΙΣΤΑΤΙΚΟΥ**





ΕΤΟΣ	ΝΑΥΤΙΚΑ	ΜΕΔΕΥΑC	Π.Ε.Π.	ΑΕΡΟΠΟΡΙΚΑ	ΧΕΡΣΑΙΑ	ΣΥΝΟΛΟ
2021	120,2	29,2	26	74,8	34,3	284,5
2020	59	28,6	18	30,2	19,1	154,9
2019	106,8	32,5	29,6	12,7	33,7	215,3
2018	122,1	17,9	25,8	28,4	47	241,2
2017	141,5	56,8	33,6	35,1	44,6	311,6
2016	135,1	30,3	79,5	171,3	16,2	432,4

ΣΥΜΜΕΤΟΧΗ Α/Ν ΜΕΣΩΝ 2021

2. ΣΥΜΜΕΤΟΧΗ Α/Ν ΜΕΣΩΝ 2021

ΑΒ-205/212		ΑΝΑΛΥΣΗ ΣΤΑΤΙΣΤΙΚΩΝ		
				
ΠΕΡΙΣΤΑΤΙΚΑ	ΕΞΟΔΟΙ	ΩΡΕΣ ΠΤΗΣΗΣ	ΩΡΕΣ ΜΕΓΙΣΤΗΣ	
13	24	39,3	149,2	





ΑΣ-332		ΑΝΑΛΥΣΗ ΣΤΑΤΙΣΤΙΚΩΝ		
				
ΠΕΡΙΣΤΑΤΙΚΑ	ΕΞΟΔΟΙ	ΩΡΕΣ ΠΤΗΣΗΣ	ΩΡΕΣ ΜΕΓΙΣΤΗΣ	
47	87	160,6	1090,8	

S-70B		ΑΝΑΛΥΣΗ ΣΤΑΤΙΣΤΙΚΩΝ		
				
ΠΕΡΙΣΤΑΤΙΚΑ	ΕΞΟΔΟΙ	ΩΡΕΣ ΠΤΗΣΗΣ	ΩΡΕΣ ΜΕΓΙΣΤΗΣ	
15	25	47	323,1	

C-130		ΑΝΑΛΥΣΗ ΣΤΑΤΙΣΤΙΚΩΝ		
				
ΠΕΡΙΣΤΑΤΙΚΑ	ΕΞΟΔΟΙ	ΩΡΕΣ ΠΤΗΣΗΣ	ΩΡΕΣ ΜΕΓΙΣΤΗΣ	
3	3	13,7	421,6	

C-27J		ΑΝΑΛΥΣΗ ΣΤΑΤΙΣΤΙΚΩΝ		
				
ΠΕΡΙΣΤΑΤΙΚΑ	ΕΞΟΔΟΙ	ΩΡΕΣ ΠΤΗΣΗΣ	ΩΡΕΣ ΜΕΓΙΣΤΗΣ	
0	0	0	26,6	

CL-415/215		ΑΝΑΛΥΣΗ ΣΤΑΤΙΣΤΙΚΩΝ		
				
ΠΕΡΙΣΤΑΤΙΚΑ	ΕΞΟΔΟΙ	ΩΡΕΣ ΠΤΗΣΗΣ	ΩΡΕΣ ΜΕΓΙΣΤΗΣ	
4	10	26,8	4,6	

				
Α/Ν ΜΕΣΟ	ΕΜΠΛΟΚΗ ΣΕ ΠΕΡΙΣΤΑΤΙΚΑ	ΕΞΟΔΟΙ	ΩΡΕΣ ΠΤΗΣΗΣ	ΩΡΕΣ ΜΕΓΙΣΤΗΣ
ΑΒ-205/212	13	24	39,3	149,2
ΑΣ-332	47	87	160,6	1090,8
Σ-70Β	15	25	47	323,1
С-130	3	3	13,7	421,6
С-27J	0	0	0	26,6
CL-415/215	4	10	26,8	4,6

3. ΚΑΤΑΝΟΜΗ DISTRESS ALERTS ΠΟΥ ΕΛΗΦΘΗΣΑΝ ΑΠΟ 2021

Κατά το 2021 το ΕΚΣΕΔ διαχειρίστηκε και εκπομπές Ραδιοφάρων (EPIRBs-ELTs-PLBs) που ενεργοποιήθηκαν εντός της περιοχής ευθύνης του και προωθήθηκαν από το Ελληνικό Κέντρο Ελέγχου Αποστολών [ΕΚΕΑ – GRMCC (Greek Mission Control Centre)].

ΤΑΞΙΝΟΜΗΣΕΙΣ ΣΥΝΑΓΕΡΜΩΝ	EPIRB	ELT	PLB	Υποσύνολο	Σύνολο
Αληθείς Συναγερμοί	07	-	-		07
Ψευδείς Συναγερμοί	-	-	-		133
Κακός χειρισμός ραδιοφάρου	27	11	03	41	
Βλάβη ραδιοφάρου	04	01	01	06	
Βλάβη τοποθέτησης	-	-	-	-	
Περιβαλλοντικές συνθήκες	18	02	-	20	
Ηθελημένη ενεργοποίηση	04	15	01	20	
Άγνωστη Αιτία	42	04	-	46	
Ακαθόριστοι	20	02	01		
ΣΥΝΟΛΟ	122	35	06		163

Αριθμός εκπομπών ραδιοφάρων κατά το 2021

EPIRB (Emergency Position Indicating Radio Bacon) : Ραδιοφάρος ένδειξης θέσης κινδύνου πλοίου.

ELT (Emergency Locator Transmitter) : Ραδιοφάρος εντοπισμού θέσης κινδύνου αεροσκάφους.

PLB (Personal Locator Beacon) : Ραδιοφάρος εντοπισμού θέσης κινδύνου προσώπου.

ΕΚΣΕΔ 2021



ΕΠΙΚΟΙΝΩΝΙΑ

Ενιαίο Κέντρο Συντονισμού Έρευνας-Διάσωσης – Join Rescue Coordination Centre (JRCC)

Δ/ΝΣΗ : ΥΠΟΥΡΓΕΙΟ ΝΑΥΤΙΛΙΑΣ & ΝΗΣΙΩΤΙΚΗΣ ΠΟΛΙΤΙΚΗΣ/Α.ΛΣ-ΕΛ.ΑΚΤ./ΔΕΠΙΧ 1^ο - ΕΚΣΕΔ
Ακτή Βασιλειάδη (Πύλη Ε1-Ε2) Πειραιάς, Τ.Κ. 18510

ΤΗΛ. : 210-4112500 (ΕΚΣΕΔ/ΝΤ)
210 4131619 (ΕΚΣΕΔ/ΑΤ)

SITE : <http://www.hcg.gr> (ΕΚΣΕΔ/ΝΤ)
<http://www.haf.gr> (ΕΚΣΕΔ/ΑΤ)

E-MAIL: jrcpgr@hcg.gr (ΕΚΣΕΔ/ΝΤ)
eksedat@haf.gr (ΕΚΣΕΔ/ΑΤ)

Κέντρο Ελέγχου Αποστολών Λήψης και Διανομής Δορυφορικών σημάτων κινδύνου συστήματος COSPAS-SARSAT - Greek Mission Control Centre (GRMCC)

Δ/ΝΣΗ : ΥΠΟΥΡΓΕΙΟ ΝΑΥΤΙΛΙΑΣ & ΝΗΣΙΩΤΙΚΗΣ ΠΟΛΙΤΙΚΗΣ/Α.ΛΣ-ΕΛ.ΑΚΤ./ΔΕΠΙΧ 1^ο - GRMCC
Ακτή Βασιλειάδη (Πύλη Ε1-Ε2) Πειραιάς, Τ.Κ. 18510

ΤΗΛ. : 210 4082690-2

SITE : <http://www.hcg.gr>

E-MAIL: grmcc@hcg.gr